ACATIS
DER VALUE MANAGER

The Value Manager | Le Gérant Value

Price is what you pay
Value is what you get
Warren Buffett

EDITORIAL

Wir möchten Ihnen mit dieser Broschüre die Anlagephilosophie und den Hintergrund von ACATIS erläutern. Wir glauben, dass der Geldanleger und sein Verwalter sich gegenseitig verstehen müssen, um gemeinsam erfolgreich zu sein.

Eine langfristige Perspektive ist notwendige Voraussetzung für den Investmenterfolg. Diese Perspektive finden Sie bei inhabergeführten Häusern wie ACATIS. Wir sind ein kleines, engagiertes Team und deshalb erfolgreich.

ACATIS setzt bewährte Investmentprinzipien mit Hilfe einer tiefgreifenden Recherche konsequent in Entscheidungen um, ohne sich an Modetrends zu orientieren. Diese Prinzipien sind einfach zu formulieren, aber aufwendig in der Umsetzung. Sie erfordern eine solide, unabhängige, von der Marktmeinung losgelöste Analyse.

Ihr Hendrik Leber

With this brochure we wish to explain to you the investment philosophy and background behind ACATIS. We believe that investor and asset manager need to understand each other in order to share success.

A long-term perspective is a necessary prerequisite for investment success. This perspective can be found at owner-run investment firms like ACATIS. We are a small, dedicated team, and therefore successful.

ACATIS systematically puts proven investment principles into practice on the basis of in-depth research, without following voguish trends. These principles are easy to put in words but hard to put into practice. They require solid, independent analysis unbiased by market opinion.

Yours Hendrik Leber

Cette brochure a pour objet de vous exposer notre philosophie d'investissement et de vous présenter ACATIS. Nous partons du principe qu'investisseur et gestionnaire doivent bien se comprendre pour parvenir, ensemble, au succès.

En matière d'investissements, le succès présuppose l'adoption d'une perspective de long terme. Les sociétés comme ACATIS, gérées par leurs propriétaires, offrent cette perspective. Nous sommes une petite équipe dynamique et c'est là une des clés de notre réussite.

Notre processus d'investissement repose sur des principes éprouvés qui sont fondés sur une recherche approfondie, sans considération des phénomènes de mode. Ces principes qui s'énoncent clairement sont exigeants dans leur application qui requiert une analyse solide, indépendante et détachée de l'opinion des marchés.

Votre Hendrik Leber

ANLAGEPHILOSOPHIE

Investment Philosophy | Philosophie d'investissement

Die ACATIS Investment GmbH wurde 1994 in Frankfurt am Main als unabhängige Vermögensverwaltung gegründet. Das Unternehmen hat sich in der Vermögensanlage auf das „Value Investing" nach Benjamin Graham und Warren Buffett spezialisiert. Das wertorientierte Anlegen ist eine Anlagestrategie, die aktiv versucht, Aktien unter ihrem inneren Wert (Intrinsic Value) mit einer Sicherheitsmarge (Margin of Safety) zu kaufen. Diese Methodik ist seit über 90 Jahren wissenschaftlich bekannt und praktisch erprobt.

Die Selektion der Wertpapiere erfolgt anhand einer Fundamentalanalyse. Es werden gezielt Unternehmen ermittelt, deren Firmenwert als stabil und aussichtsreich eingeschätzt wird, die jedoch zu Kursen deutlich unterhalb ihres Firmenwertes gehandelt werden. Ziel ist es, langfristig die Rendite einer passiven oder trendorientierten Anlagepolitik zu schlagen. ACATIS ist einer der erfolgreichsten und bekanntesten Value Investoren im deutschsprachigen Raum.

ACATIS Investment GmbH was established in 1994 in Frankfurt/Main as an independent asset and fund manager. The company specializes in "value investing" on the model of Benjamin Graham and Warren Buffett. Value investing is an investment strategy which actively seeks to buy into stocks below their intrinsic value with a margin of safety. This is an approach known in investment theory and proven in practice for about 90 years.

Stock selection is based on fundamental analysis. Companies are targeted whose enterprise value is considered to be stable and has promising upside potential but whose shares are trading well below fair value. The objective is to beat the return on passive or trend-based investment strategies over the long term. ACATIS is one of the most successful and best known value investors in the German-speaking market.

ACATIS Investment GmbH est une société de gestion d'investissements indépendante qui a été fondée en 1994 à Francfort-sur-le-Main et s'est spécialisée dans la « gestion value » telle que proposée par Benjamin Graham et Warren Buffett. Cette stratégie d'investissement consiste à rechercher activement l'achat d'actions, avec une marge de sécurité, dont le prix est inférieur à leur valeur intrinsèque. Cette méthode est scientifiquement reconnue depuis plus de 90 ans et a fait ses preuves.

La sélection des titres s'effectue sur la base d'une analyse fondamentale. Sont recherchées de manière ciblée les sociétés estimées stables et offrant un potentiel haussier mais dont le cours est nettement inférieur à la valeur réelle de l'entreprise. Le but est d'être sur le long terme plus performant qu'une politique d'investissement passive ou suivant l'évolution des marchés. ACATIS compte parmi les investisseurs value les plus connus et les plus performants dans les pays germanophones.

ANLAGEPROZESS

Investment Process | Processus d'investissement

Durch unseren quantitativen und qualitativen Investmentprozess finden wir Substanz und Ertrag dort, wo andere sie nicht vermuten. Dazu setzen wir Anlagestrategien ein, die nachweislich gut funktionieren und ihren Ursprung in der wissenschaftlichen Forschung haben.

Through our quantitative and qualitative investment process we find value and income where others don't imagine it. We thereby apply investment strategies which have proven to work well in practice and have their origins in investment theory.

Notre méthode d'investissement quantitatif et qualitatif nous permet de trouver de la substance et du rendement, là où d'autres ne sauraient le supposer. Nous utilisons des stratégies d'investissement, qui ont prouvé leur bon fonctionnement et qui trouvent leur origine dans la recherche scientifique.

Anhand von vordefinierten Value-Kriterien filtern wir in unserer Datenbank alle relevanten Firmen auf ihre Attraktivität durch. Von den untersuchten Firmen finden jeden Monat nur ein bis drei den Weg in unsere Fonds. Die hohe Selektivität führt zu außerordentlich guten Börsenrenditen. Unsere Portfolios sind konzentriert und weisen eine lange Haltedauer auf.

Each month we screen all the relevant companies in our database for their attractiveness. Only one to three companies screened each month find their way into our funds. This high selectivity leads to exceptionally good returns. Our portfolios are focused and display long average holding periods.

Des critères value prédéterminés nous permettent de filtrer dans notre base de données toutes les entreprises intéressantes. Cependant, seules une à trois seront sélectionnées tous les mois et entreront dans nos fonds. Cette sélectivité élevée nous permet d'obtenir des performances extraordinairement attrayantes. Nos portefeuilles sont concentrés et la durée moyenne de détention des titres est longue.

Sicherheit ist uns wichtig bei ACATIS. Aktienentscheidungen werden bei uns nicht aus dem Bauch heraus getroffen. Unser IT-Tochterunternehmen ACATIS Research GmbH, Bochum, unterstützt uns im Research mit maßgeschneiderten Analysemodulen.

Safety is important to us at ACATIS. Our investment decisions are not driven by gut feeling. Our IT subsidiary ACATIS Research GmbH, Bochum, supports our research with custom-tailored analysis modules.

Pour ACATIS, la sécurité est primordiale. Nos décisions d'investissement ne sont pas prises instinctivement. Notre filiale IT ACATIS Research GmbH à Bochum nous encadre par des modules d'analyses.

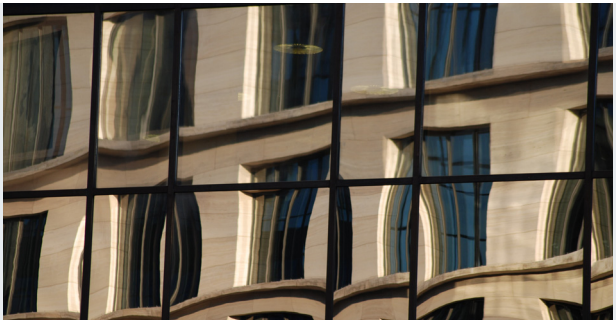

RISIKOANALYSE

Risk analysis | Analyse du Risque

Zur Minimierung des Risikos führen wir tiefe und sorgfältige Einzeltitelanalysen durch, diversifizieren über Sektoren, Regionen und Anlagestrategien und setzen moderne Portfoliokonstruktionsmethoden ein.

For the purpose of minimising risk, we conduct indepth and diligent individual security analysis, diversify across sectors, regions and investment strategies, and utilise modern portfolio construction methods.

Pour minimiser le risque, nous procédons à une analyse approfondie et minutieuse des titres. Nous diversifions les secteurs, les régions et les stratégies d'investissement et utilisons des méthodes de construction de portefeuille modernes.

Das Risikomanagement ist integraler Bestandteil des Portfoliomanagements und dient, gemeinsam mit der Renditeerwartung, als Basis für alle Anlageentscheidungen. Zur Berechnung des Risikobeitrages der verschiedenen Anlageentscheidungen nutzen wir ein Risikomodell auf Faktorbasis.

Risk management forms an integral part of portfolio management and, together with the expected rate of return, serves as the basis for all investment decisions. We use a risk model on a factor basis to calculate the risk contribution of the various investment decisions.

La gestion des risques fait partie intégrante de la gestion de portefeuille et, avec les prévisions de rendement, sert de base au processus d'investissement. La part de risque dans les différentes décisions d'investissement est calculée à l'aide d'un modèle sur la base de facteurs prédéterminés.

Neben externen Systemen nutzen wir auch Eigenentwicklungen unserer Tochtergesellschaft ACATIS Research.

Besides external systems, we also use in-house developments of our subsidiary ACATIS Research.

Nous utilisons des systèmes externes mais aussi ceux qui sont développés par notre filiale ACATIS Research.

Im Falle einer negativen Markteinschätzung sichern wir gegebenenfalls einen Teil der Marktrisiken über Derivate und Volatilitätszertifikate.

In the case of a negative market assessment, we may hedge a portion of the market risks through derivatives and volatility certificates.

En cas d'évaluation négative du marché, nous couvrons le cas échéant une partie des risques de marché par l'utilisation de produits dérivés et de certificats de volatilité.

RESEARCH
Research | Recherche

Die ACATIS Research GmbH mit Sitz in Bochum ist eine Tochtergesellschaft der ACATIS Investment GmbH, Frankfurt. Das Unternehmen wurde 1998 gegründet und ist seitdem erfolgreich am Markt tätig.

Die von ACATIS Research entwickelten EDV-Systeme werden vornehmlich für die Muttergesellschaft, die ACATIS Investment GmbH, erstellt und von ihr oder für sie genutzt. Diese dienen der Aktienanalyse, der Risikoüberwachung, der Portfoliooptimierung, der Bestandsführung, der Orderabwicklung und der Vertriebsunterstützung.

Für den Value Ansatz von ACATIS werden Fundamentaldaten von verschiedenen Datenprovidern zusammengeführt. Die Softwareumgebung unterstützt den kompletten Investmentprozess in den Bereichen Aktienselektion, Bewertung, Orderprozess, Performanceanalyse, Marktallokation, Portfoliokonstruktion und Portfolioanalyse.

ACATIS Research GmbH, headquartered in Bochum, is a subsidiary of ACATIS Investment GmbH, Frankfurt. The company was founded in 1998 and has maintained a successful market presence since that time.

The data processing systems developed by ACATIS Research are mainly created for the parent company, ACATIS Investment GmbH, and are used by or for the same. They are used for security analysis, risk monitoring, portfolio optimisation, portfolio management, order processing and sales support.

For the ACATIS value approach, fundamental data from various data providers are combined. The software environment supports the entire investment process in the areas of security selection, valuation, order process, performance analysis, market allocation, portfolio construction and portfolio analysis.

ACATIS Research GmbH, filiale d'ACATIS Investment GmbH, Francfort, a son siège à Bochum. La société opère avec succès sur le marché depuis sa création en 1998.

Les logiciels d'ACATIS Research sont principalement créés pour la société-mère ACATIS Investment GmbH et sont utilisés par elle ou pour elle. Ils permettent d'analyser les titres, de surveiller le risque, d'optimiser le portefeuille, de gérer les positions, d'exécuter les ordres et contribuent à la commercialisation des fonds.

L'approche value adoptée par ACATIS nécessite le regroupement des données fondamentales provenant de différents prestataires. L'ensemble du processus d'investissement s'appuie sur un paysage logiciel dédié à la sélection d'actions, la valorisation, le passage d'ordres, l'analyse de la performance, l'allocation des marchés, la construction de portefeuille et l'analyse des portefeuilles.

PRODUKTE
Products | Produits

ACATIS bietet Publikumsfonds, Spezialfonds und eine Vermögensverwaltung nach Value-Kriterien an.

Die Produktpalette von ACATIS umfasst Aktienfonds mit internationalem, europäischem oder deutschem Fokus. Darüber hinaus bieten wir Mischfonds, einen Total Return Fonds, internationale Dachfonds, Nachhaltigkeitsfonds, Rentenfonds und andere Spezialitätenfonds an. Wir bauen unsere Produktlinie kontinuierlich aus. Alle Produkte können Sie über Ihre Hausbank, Direktbank oder eine der Plattformen erwerben.

Wir arbeiten bei einigen ausgewählten Fonds mit externen Managern zusammen. Diese Experten verfügen über Spezialwissen in ihrem Bereich. So profitieren unsere Kunden bei allen Fonds vom ausgezeichneten Fachwissen. Außerdem verwalten wir auch spezielle Fonds für Dritte. Schnittstelle ist immer die Value- und Qualitätsphilosophie von ACATIS.

ACATIS offers retail funds, speciality funds and asset management based on value criteria.

The ACATIS product spectrum comprises equity funds with an international, European or German focus. We also offer balanced funds, a total return fund, international fund of funds, bond funds and other special funds. We are continually extending our product portfolio. All products can be purchased through your house bank, online bank or one of the trading platforms.

In the case of a few selected funds, we also collaborate with external managers. These experts have special knowledge in their area, which benefits our clients at all of the funds. We also manage special funds for third parties. The ACATIS value and quality philosophy always forms the interface in this context.

ACATIS propose des fonds ouverts au public, des fonds spéciaux et une gestion de portefeuilles de type value.

La gamme de fonds d'ACATIS comprend des fonds d'actions internationales, européenne ou allemande mais aussi des fonds diversifiés, un fonds total return, des fonds de fonds internationaux, des fonds orientés sur le développement durable, des fonds obligataires et d'autres fonds spéciaux. Tous nos produits sont accessibles par l'intermédiaire de votre banque ou de votre banque en ligne.

Pour une sélection de fonds, nous travaillons avec des gestionnaires externes. Ces experts possèdent des connaissances propres à leur domaine, dont nous faisons ainsi profiter nos clients. Nous gérons en outre des fonds spéciaux pour le compte de tiers. L'interface étant toujours la philosophie « valeur et qualité » d'ACATIS.

FÖRDERUNG DES VALUE GEDANKENS

Promotion of Value Ideas | Promouvoir L'Approche Value

ACATIS fördert aktiv den Value Gedanken in Deutschland. Mit dem ACATIS Value Preis stiften wir jährlich einen akademischen Preis für wissenschaftliche Arbeiten rund um das Thema Value Investing. Ziel ist es, junge Akademiker in ihrer Forschung zum Thema Value Investing zu unterstützen.

Darüber hinaus veranstalten wir ebenfalls jährlich eine Value Konferenz sowie ein Value Seminar für professionelle Anleger. Das Ziel der Veranstaltungen ist der rege Gedankenaustausch der Teilnehmer zum Thema Value Investing. Wir sind von unserem methodischen Ansatz überzeugt. Unsere Kunden sollen profitieren, indem sie den wissenschaftlichen Ansatz des Value Investing verstehen und verinnerlichen. Zusätzlich sollen ihnen Weiterentwicklungen gezeigt werden.

ACATIS is actively promoting the value approach in Germany. With the ACATIS Value Award, we donate a prize each year for academic work on the subject of value investing. The aim is to support young academics in their research on value investing.

In addition, we organize a value conference and a value seminar each year for professional investors. The aim of these events is to stimulate a lively exchange of ideas on the subject of value investing. We are convinced of our methodological approach. We want our clients to benefit by understanding and internalizing the scientific approach of value investing. Additionally, we want to show them further advancements.

ACATIS se consacre à une promotion active du concept Value en Allemagne. Nous attribuons tous les ans le prix ACATIS Value à des travaux scientifiques menés dans le domaine de l'investissement value. L'objectif est de soutenir de nouveaux diplômés de l'enseignement supérieur dans leurs recherches sur ce thème.

Nous organisons également une conférence annuelle et un séminaire pour les investisseurs professionnels, chacun dédié à la sélection des valeurs décotées. Ces événements permettent aux participants l'échange d'idées sur cette thématique. Nous sommes convaincus de notre approche méthodologique. Nos clients peuvent en profiter dès lors qu'ils comprennent l'approche scientifique de l'investissement value et se l'approprient. Il faut en outre leur montrer les évolutions les plus récentes.

GESCHÄFTSFÜHRENDE GESELLSCHAFTER
Managing Partners | Actionnaires-Gerants

Dr. Hendrik Leber

Studierte Betriebswirtschaft in Saarbrücken, St. Gallen (Schweiz), Syracuse und Berkeley (USA). Bevor er ACATIS im Jahre 1994 gründete, war er 1989 –1994 für das Bankhaus Metzler und 1984 –1989 für die Unternehmensberatung McKinsey tätig.

Dr. Hendrik Leber verantwortet das Portfolio-management.

Studied Business Administration in Saarbrücken, St. Gallen (Switzerland), Syracuse and Berkeley (USA). Before founding ACATIS in 1994, he worked for Bankhaus Metzler from 1989 to 1994 and for the management consultancy McKinsey from 1984 to 1989.

Dr. Hendrik Leber is responsible for portfolio management.

Diplômé d'économie d'entreprise de Sarrebruck, St. Gallen (Suisse), Syracuse et Berkeley (Etats-Unis). Avant de fonder ACATIS en 1994, il a travaillé pour la banque Metzler de 1989 à 1994 ainsi pour la société de conseil McKinsey de 1984 à 1989.

Le Dr. Leber est le porte-parole de la direction et le gérant du portefeuille.

Dr. Claudia Giani-Leber

Studierte Kunstgeschichte sowie deutsche und italienische Literatur in Basel (Schweiz).

Gründete im Jahre 1994 die Firma ACATIS.

Dr. Claudia Giani-Leber verantwortet den Bereich Marketing.

Studied Art History and German and Italian literature in Basle (Switzerland).

Founded the firm ACATIS in 1994.

Dr. Claudia Giani-Leber is responsible for marketing.

Diplômée d'histoire de l'art et littérature allemande et italienne de l'université de Bâle (Suisse).

A fondé la société ACATIS en 1994.

Mme Giani-Leber, docteur en histoire de l'art, est associée chez ACATIS et responsable du marketing.

Faik Yargucu

Studierte Volkswirtschaft in Frankfurt. Im Jahre 2000 kam er zu ACATIS. Davor war er ab 1996 Geschäftsführer der White Investment GmbH. Von 1993-1995 war er für das Bankhaus Metzler und von 1986 -1993 für Unico Financial Services in Luxemburg tätig.

Faik Yargucu verantwortet den Bereich Kunden-betreuung und Vertrieb.

Studied Economics in Frankfurt. He joined ACATIS as managing partner in 2000. Previously, he was managing director since 1996 of White Investment GmbH, worked for Bankhaus Metzler from 1993 to 1995 and for Unico Financial Services in Luxembourg from 1986 to 1993.

Faik Yargucu is responsible for client relations and sales.

Diplômé d'économie de l'université de Francfort. Avant de rejoindre ACATIS en 2000, il a travaillé pour la banque Metzler de 1993 à 1995 ainsi pour Unico Financial Services au Luxembourg de 1986 à 1993. Depuis 1996, il est également gérant de la société White Investment GmbH.

Faik Yargucu est associé chez ACATIS et responsable commercial.

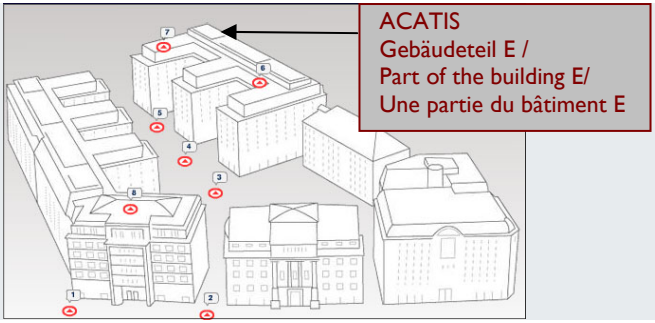

Disclaimer

Diese Unterlage dient ausschließlich Informationszwecken. Sie richtet sich ausschließlich an professionelle Kunden bzw. geeignete Gegenparteien im Sinne des WpHG und ist nicht zur Weitergabe an Privatkunden bestimmt. Wertentwicklungen in der Vergangenheit sind keine Garantie für künftige Erträge. ACATIS übernimmt keine Gewähr dafür, dass die Marktprognosen erzielt werden. Die Informationen beruhen auf sorgfältig ausgewählten Quellen, die ACATIS für zuverlässig erachtet, doch kann deren Richtigkeit, Vollständigkeit oder Genauigkeit nicht garantiert werden. Holdings und Allokationen können sich ändern. Die Meinungen sind die des Fondsmanagers zum Zeitpunkt der Veröffentlichung und stimmen möglicherweise nicht mit der Meinung zu einem späteren Zeitpunkt überein. Die Meinungen dienen dem Verständnis des Anlageprozesses und sind nicht als Anlageempfehlung gedacht. Die in diesem Dokument diskutierte Anlagemöglichkeit kann für bestimmte Anleger je nach deren speziellen Anlagezielen und je nach deren finanzieller Situation ungeeignet sein. Außerdem stellt dieses Dokument kein Angebot an Personen dar, an die es nach der jeweils anwendbaren Gesetzgebung nicht abgegeben werden darf. Dieses Dokument ist keine Aufforderung zur Zeichnung von Fondsanteilen und dient lediglich Informationszwecken. Privatpersonen und nicht-institutionelle Anleger sollten die Fonds nicht direkt kaufen. Bitte kontaktieren Sie Ihren Anlageberater für weitere Informationen zu den ACATIS Produkten. Die Informationen dürfen weder reproduziert noch an andere Personen verteilt werden. Nicht alle ACATIS Fonds sind in allen europäischen Ländern zum Vertrieb zugelassen. Produkte und Dienstleistungen können sich von Land zu Land unterscheiden. Verkaufsprospekt, Halbjahres– und Jahresbericht sowie das „KID" sind kostenlos erhältlich bei ACATIS Investment GmbH. Die ACATIS Investment GmbH wird von der BAFIN, Lurgiallee 12, in 60439 Frankfurt reguliert.

This document is only intended for information purposes. It is solely directed at professional clients or suitable counterparties in terms of the Securities Trading Act, and is not intended for distribution to retail customers. Past performance does not guarantee future results. ACATIS accepts no liability that the market forecasts will be achieved. The information is based on carefully selected sources which ACATIS deems to be reliable, but ACATIS makes no guarantee as to its correctness, completeness or accuracy. Holdings and allocations may change. The opinions are those of the fund managers at the time of publication and may not agree with an opinion at a later time. The opinions promote understanding of the investment process and are not intended as a recommendation to invest. The investment opportunity discussed in this document may be unsuitable for certain investors depending on their specific investment objectives and depending on their financial situation. Furthermore, this document does not constitute an offer to persons to whom it may not be distributed under the respectively prevailing laws. The information does not represent an offer nor an invitation to subscription for shares and is intended solely for informational purposes. Private individuals and non-institutional investors should not buy the funds directly. Please contact your financial adviser for additional information on ACATIS products. The information may not be reproduced or distributed to other persons. Not all ACATIS funds are authorized in all European jurisdictions. Sales prospectuses, interim reports, annual reports and the "KID" are available free of charge from ACATIS Investment GmbH. ACATIS Investment GmbH is regulated by the German Federal Financial Supervisory Authority, BAFIN, Lurgiallee 12, 60439 Frankfurt.

Le présent document est fourni à titre informatif. Il s'adresse exclusivement à des clients professionnels et des contreparties éligibles au sens de la loi allemande sur le commerce des valeurs mobilières (WpHG) et n'est pas destiné aux particuliers. Les performances passées ne préjugent pas des performances futures. Aucune garantie ne peut être donnée sur le fait que les pronostics de marché seront réalisés. Les informations reposent sur des sources sélectionnées qu'ACATIS considère comme fiables, mais aucune garantie d'exactitude, d'intégralité ou de précision ne peut être donnée. Les titres en portefeuille et les allocations peuvent se modifier. Les avis publiés sont ceux du gérant du fonds à la date de publication et sont susceptibles d'évoluer au fil du temps. Les avis permettent de comprendre le processus de gestion et ne sont pas conçus comme recommandation de placement. La possibilité de placement évoquée dans le présent document peut être inadaptée à certains investisseurs, notamment eu égard à leurs objectifs spécifiques de placement ou à leur situation financière. En outre, le présent document ne doit pas être considéré comme une offre s'adressant à des personnes auxquelles il serait interdit de remettre de telles offres en raison des dispositions légales. Ces informations ne représentent aucune offre ni aucune invitation à souscrire des parts de fonds et ne servent qu'à des fins informatives. Il est fortement déconseillé aux particuliers et aux investisseurs non-institutionnels d'investir directement dans les fonds. Pour de plus amples informations sur les produits ACATIS, veuillez vous adresser à votre conseiller en investissements financiers. Les informations ne sont conçues qu'à l'adresse des personnes auxquelles elles sont destinées et ne doivent être ni reproduites ni communiquées à d'autres personnes. Seuls certains fonds d'ACATIS sont autorisés à la commercialisation dans tous les pays européens. Les produits et les prestations de service peuvent être différents selon les pays. Le prospectus de vente, le rapports semestriel et annuel et le "DICI" sont disponibles à titre gratuit auprès de la société ACATIS Investment GmbH. ACATIS Investment GmbH est réglé par la BAFIN, Lurgiallee 12, 60439 Francfort en Allemagne.

KONTAKT
Contact | Coordonnées

Deutschland | Germany | Allemagne

ACATIS
Investment GmbH

mainBuilding
Taunusanlage 18
D-60325 Frankfurt

Tel: +49 69 97 58 37 77
Fax: +49 69 97 58 37 99

anfragen@acatis.de
www.acatis.de

Unser Frankfurter Büro befindet sich im mainBuilding in der Taunusanlage 18, neben den Türmen der Deutschen Bank und in unmittelbarer Nähe zur Alten Oper. Sie finden uns im Erdgeschoss des Gebäudeteils E des mainBuildings. Zugang zum Gebäude haben Sie sowohl vom Kettenhofweg als auch von der Taunusanlage.

Our Frankfurt office is located in the mainBuilding, Taunusanlage 18, which is next to the twin towers of Deutsche Bank and close to the Alte Oper. You will find us on the ground floor of section E of the mainBuilding. You can enter the building either from Kettenhofweg or from Taunusanlage.

Notre bureau de Francfort se trouve dans le mainBuilding de la Taunusanlage 18, à côté des tours de la Deutsche Bank et près du Vieil Opéra. Vous trouverez nos bureaux au rez-de-chaussée du bâtiment E du mainBuilding. Vous accédez à l'immeuble par le Kettenhofweg ou la Taunusanlage.

Schweiz | Switzerland | Suisse

ACATIS
Service GmbH

Güetli 166
CH-9428 Walzenhausen/ AR

Tel: +41 71 886 45 51
Fax: +41 71 886 45 59

info@acatis.ch
www.acatis.ch

In der Vertriebsgesellschaft ACATIS Service werden private und institutionelle Schweizer Kunden betreut. Ihr wurde von der FINMA die Vertriebsträgerbewilligung erteilt.

In the distribution company ACATIS Service Swiss private and institutional clients are being served. It has a license from the FINMA to act as a fund distributor.

La société ACATIS Service s'adresse aux clients privés et institutionnels suisse. Cette société est agréée par la FINMA qui l'autorise à distribuer des fonds.

© Text und Fotos ACATIS, 2015

ACATIS
Investment GmbH

mainBuilding Taunusanlage 18
D-60325 Frankfurt/Main
Tel: +49-69-97 58 37 77
Fax: +49-69-97 58 37 99
anfragen@acatis.de
www.acatis.de

ACATIS
Service GmbH

Güetli 166
CH-9428 Walzenhausen
Tel: +41-71-886 45 51
Fax: +41-71-886 45 59
info@acatis.ch
www.acatis.ch